Государственный дендрологический парк регионального значения им. И.Е.Алексеева.

Постановление Губернатора Владимирской области от 25.01.2002г №40 «Об образовании государственного дендрологического парка регионального значения им. И.Е.Алексеева и утверждении положения о нем»

Расположен в 30-м квартале, выдел 7 Осиповского о лесничества Ковровского лесхоза Ковровского района в 50 м к северу от Горьковской железной дороги у ст. Гостюхино.

Площадь 1,27 га.

Дендрарий был заложен в 1963 году лесничим Осиповского лесничества И.Е. Алексеевым.

Создан с целью предотвращения негативного антропогенного воздействия от использования сопредельных с дендропарком территорий на коллекцию интродуцированных из других регионов России растений, а также редких и охраняемых во Владимирской области древесно-кустарниковых видов растений.

Парк расположен на территории бывшего Осиповского лесничества, заложен в 1963 году лесничим Алексеевым Иваном Евстигнеевичем. В этом парке собраны различные породы деревьев и кустарников, которые не встречаются в нашей лесной полосе, поэтому он является памятником природы. В нем живет много птиц и белок. Парк очень красивый, дети любят играть в нем, мамы гуляют с колясочками. Все местные жители гордятся своим парком, ведь не в каждом лесничестве есть свой парк, а ухаживают за ним рабочие лесопитомника.

Гриб – Дед Лесовик

Беседка Деда Лесовика

Лесные владения Деда Лесовика

Дед Лесовик строго следит за порядком своих лесных тропинок

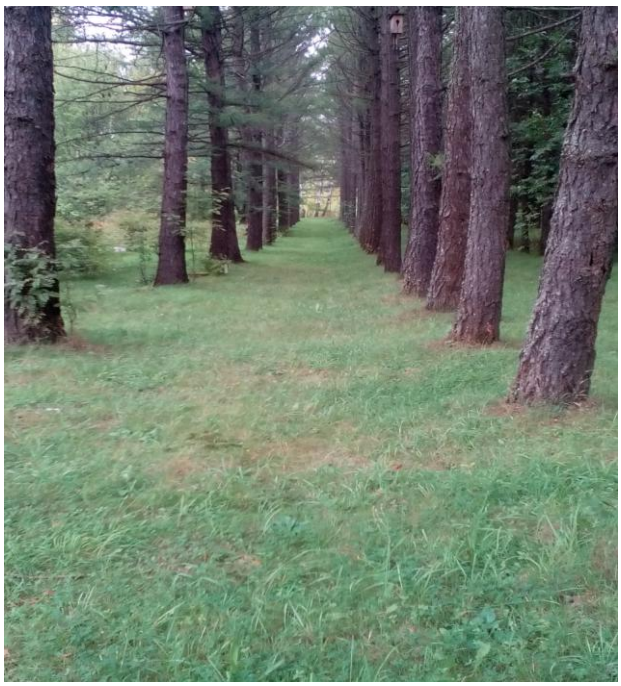

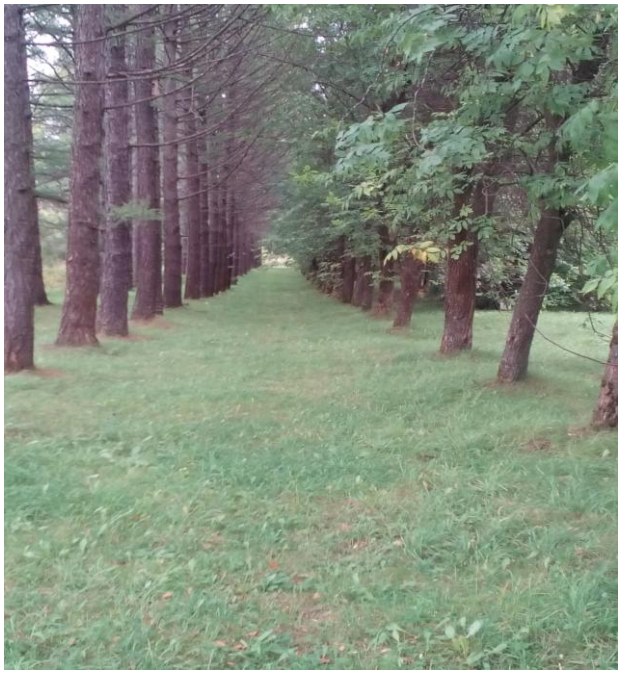

Дед Лесовик ждет в гости тех, кто любит природу и бережно к ней относится.

Парк расположен в 50 м к северу от Горьковской железной дороги у станции Гостюхино.

О государственном памятнике природы рассказал ученик 5 класса Поздняков Никита